



Sattelschweinzucht - unser Beitrag zur Arterhaltung



Züchtertreffen

6.05.2017

auf den Braunsberger Höfen

Dr. Ingrid Wicke, Fachberaterin des Hybridschweinezuchtverbandes Nord/Ost e.V.



Sattelschweinzucht im Betreuungsgebiet



Deutsches Sattelschwein

Jahr	Züchter	Eber	HB-Sauen ab 1. W.
2006	12	12	20
2007	19	23	39
2008	23	24	48
2009	33	33	90
2010	40	32	110
2011	43	32	119
2012	44	41+1	143
2013	47	41+2	152
2014	70	42+3	187
2015	75/65	55+3	225
2016	66/57	49+4	202
2017*	66/58	52+4	208

*Stand 4/17

Derzeit Züchter in 10 Bundesländern

Weniger neue Züchter - starke Fluktuation

!!!





Züchter nach Bundesländern

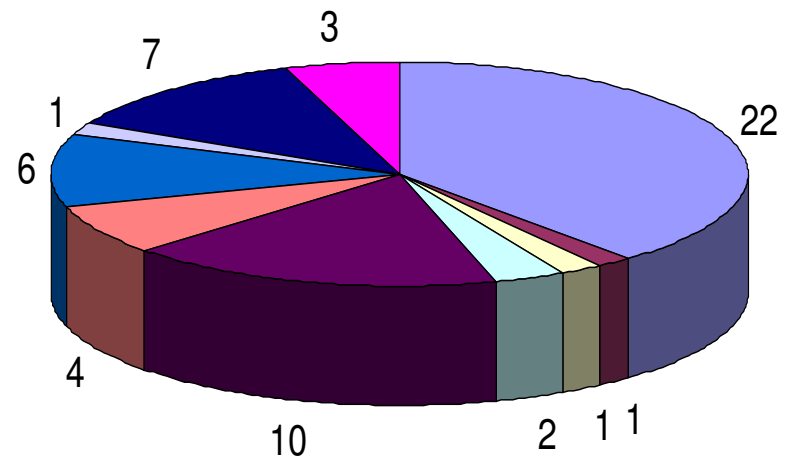



% der HB-Tiere nach Bundesländern

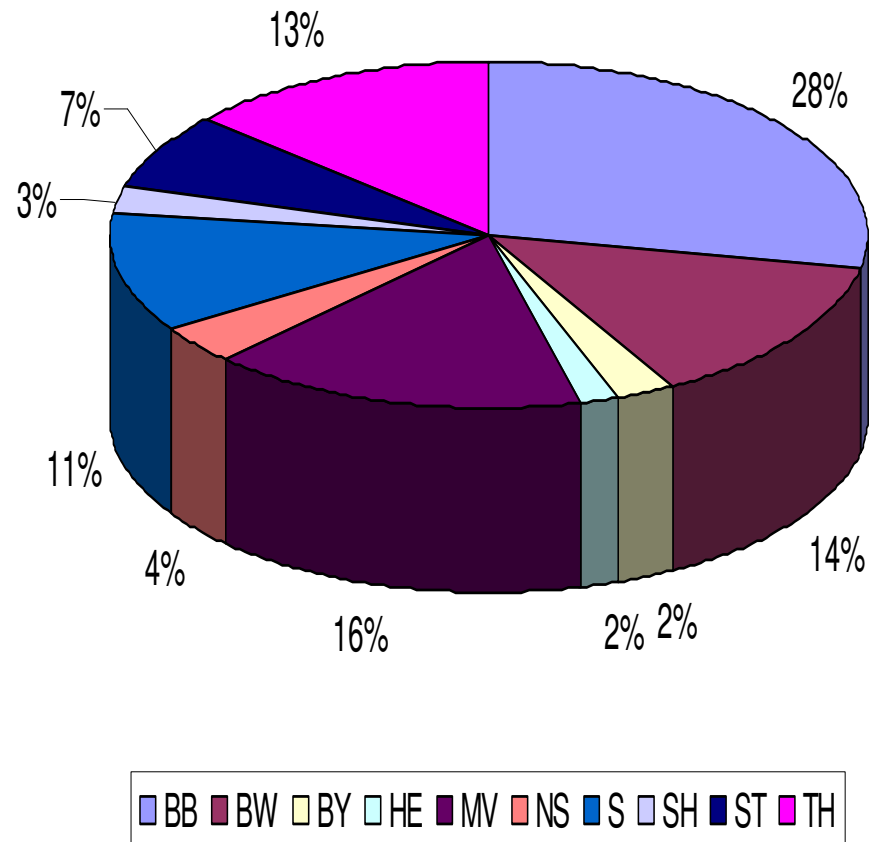



Bestandsgrößen

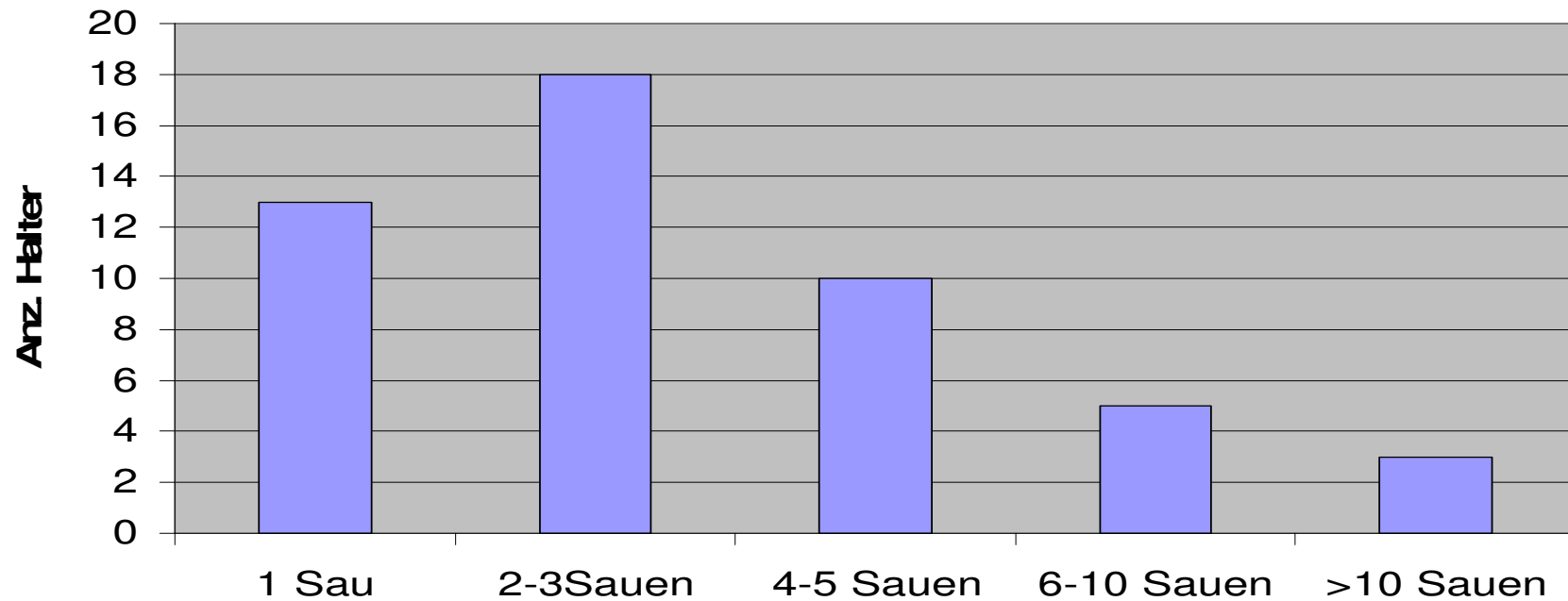

2016

171 Reinzuchtwürfe, 146 Kreuzungswürfe



Verteilung der Genealogien nach HB-Ebern



F	10 Eber
G	7 Eber
H	8 Eber
O	8 Eber
P	10 Eber
R	4 Eber
S	6 Eber
V	3 Eber



Vorrangig den Erhalt der
Linie V und R im Auge behalten !!!

Verteilung der Eberlinien insgesamt

Eberlinie	HSZV	FAS	Insgesamt
F	9 +1	6	16
G	7	6	13
H	6+2	2	10
O	8	3	11
P	9+1	4	14
R	4	2	6
S	6	3	9
V	3	2	5
	56	28	84



Besamungseber

Besamungsstation Legde

Eber Hannes
seit Jan. 2014
426 verk. Port



Eber Frieder
seit Okt. 2016
53 verk. Port..



Besamungsstation Neustadt/Aisch

Eber Hannibal
seit Nov. 2013
457* verk. Port



Eber Pegasus
seit März 2015
307* verk. Port.



* Stand Dez. 2016

16 Ökobetriebe

35 Betriebe arbeiten konventionell

62% d. Züchter halten nur Sattelschweine

38% halten mehrere Rassen

54% der Züchter betreiben landwirtschaftliche Produktion

46% Hobbyzuchten, Tierpark u.ä.

Haltungsformen

12,5% Freiland, 50% Stall mit Auslauf, 37,5% Stallhaltung

73% der Züchter Reinzucht 27% Kreuzungszucht

Vermarktung

41% über Hofläden, Gaststätten, Lieferservice o.ä.

47% nur Eigenbedarf

12% Händler

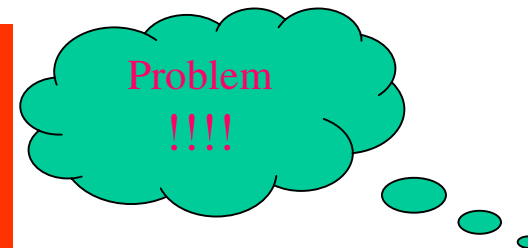

Erhaltungszucht bedarf eines Absatzmarktes !!!!



Betreuung durch HSZV



Betriebsbesuche	2011	2012	2013	2014	2015	2016
insgesamt	99	100	116	153	164	136
ELP	31	38	39	40	55	38
Wurfabnahmen	45	41	41	52	49	53
Beratung/Betreuung	30	40	55	61	60	45

Zusätzlich Betreuung durch Frau Gschwender in Sachsen, Thüringen und zT. Sachsen Anhalt

- Führung der Sauenplaner für *jeden* Mitgliedsbetrieb
- Herdbuchführung, Zuchtwertschätzung
- Tierhandel

Erhaltungszucht bedarf intensiver Betreuung



Ergebnisse der Eigenleistungsprüfung

	Jahr	Anzahl	Alter	Zitzen	LTZ g	SSPk	MFA %
JS	2011	76	237	14,8	493	19,5	50,0
	2012	82	217	14,9	500	17,8	51,7
	2013	75	226	14,8	506	16,7	52,8
	2014	67	226	14,8	491	18,0	51,1
	2015	106	224	14,8	513	16,0	51,4
	2016	91	224	14,4	513	17,1	48,8
JE	2011	17	225	14,9	496	17,5	52,8
	2012	20	231	15,1	535	15,8	51,7
	2013	22	214	15,5	551	15,6	53,3
	2014	15	217	15,2	546	17,2	52,3
	2015	27	230	15,0	515	16,5	53,0
	2016	21	241	15,4	558	17,9	51,9

Zuchttierhandel

	2011	2012	2013	2014	2015	2016
verk. Eber	12	11	11	13	9	7
Eber eigene Herde	11	14	8	8	25	16
AS + ged. JS	11	12	15	16	11	8
unged. JS	24	10	9	20	4	10
weibl. ZL	24	23	29	20	14	13
männl. ZL	11	6	13	9	17	9
insgesamt	82	62	85	86	80	63



Mithilfe der Züchter bei der Erfassung der Daten für die Herdbuchführung!!

Bitte unbedingt **zeitnah** melden:

- Abgänge von Zuchttieren - mit Datum und Ursache
- Zuchttierverkäufe – Lieferscheine !!!!
- Wurfmeldungen von HB-Sauen, auch bei Mastanpaarungen
(Meldeformular ausfüllen)
- Jungeber und Jungsauen zur Eigenleistungsprüfung anmelden
(mit einem Alter von 180 bis 220 Lebenstagen)



Aktive Mitarbeit der Züchter ist zwingend für Erfolg

Eberinformationen

<http://hszvno.zwiss.net>



ZwISS
Das Zuchtwertinformationssystem

[Besamungseber-Katalog](#)

Übersicht über die Belegung der Station(en)

Stationen (alle Rassen)	Rassen (alle Stationen)
BVN SA	Deutsche Landrasse Rotbunte Husumer Deutsches Edelschwein Sattelschwein Pietrain

Station	Rassen
BVN BVN Schweinebesamung Malchin GmbH	Deutsche Landrasse Deutsches Edelschwein Pietrain

Station	Rassen
	Rotbunte Husumer Sattelschwein

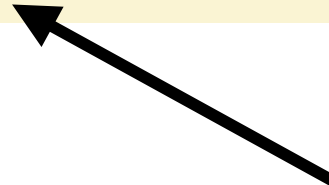

Eberauflistung

SA - Sattelschwein					
- Nummer	- Name	GZW	- Nummer	- Name	GZW
1-30-39078	Faik	120	1-2-29450	Ole Otto	-
1-2-29468	Felix	126	1-2-29467	Onnu	-
1-2-29463	Festus	-	1-2-29452	Orson	86
1-30-39151	Fidel	126	1-30-39061	Oskar	106
1-2-29462	Fiete	-	1-30-39055	Ossi	91
1-30-39113	Finn	145	1-30-39115	Otis	116
1-30-39149	Fips	108	1-30-39148	OtisAli	89
1-30-39144	Franz	107	1-30-39135	Paule	67
1-30-39121	Fred	100	1-30-39111	Paulus	102
1-2-29449	Friech	109	1-26-19956	Pegasus	82
1-2-29466	Friedbert	-	1-30-39092	Pelle	85
1-30-39145	Frieder	127	1-2-29464	Peltor	-
1-30-39133	Friedrich	142	1-30-39157	Pepone	105
1-30-39114	Frisko	131	1-2-29461	Peterson	114
1-2-29453	Fritz-Ole	-	1-30-39156	Philip	150
1-30-39139	Gansow	94	1-34-803111	Philmon	99
1-2-29422	Georg	-	1-30-39159	Pico	102
1-2-29465	Gerdt	-	1-30-39158	Pietro	84
1-30-39129	GianLuigi	119	1-30-39110	Pinoccio	108
1-30-39124	Gildo	118	1-2-29451	Poldi	85
1-2-29443	Giovanni	107	1-30-39106	Pontius	84
1-2-29445	Gisbert	87	1-30-39147	RammsteinR	101
1-34-803108	Gomer	117	1-30-39138	Recke	92
1-30-39142	Gonydunze	94	1-2-29457	Reiner	109
1-2-29434	Gottwald	-	1-30-39090	Rochus	107
1-30-39118	Gregor	93	1-2-29458	Roubert	123
1-30-39134	Grobian	117	1-30-39136	Rüpel	100
1-30-39152	Hafer	93	1-2-29431	Samson	-
1-30-39081	Hannes	94	1-30-39107	Sebastian	88
1-26-19912	Hannibal	93	1-30-39153	Sepp	86
1-2-29460	Hans	-	1-30-39155	Siggi	78
1-30-39130	Harald	112	1-2-29441	Sirius	77

DS**Sebastian - 1-30-39107 -****GZW: 88**

Züchter: Björn Pauke, Dorfstr. 31, 39517 Schelldorf

Besitzer: LWB Hess, Glindower Straße 18, 14547 Beelitz, OT Kleistow

geb.: 23.07.2014

T R K F B G: 8 8 8 8 8 8

Zitzen: 8/8

1-30-39087 Snoopy	1-30-39059 Samson
	2-30-38157 Adelheid
2-30-38304 Gitte	1-30-39046 Gimpel
	2-30-38152 Gerda

Inzucht: 1.1

Reinzucht	N	PTZ	FuV	RmFI	MFA	pH1	LTZ	US	TSV	GZW	IgF	FB
Ti EL							534	17.7			11.2	
NK	2(0/1)/5	826	2.98	38.2	47.3	6.5	450	20.0	2.30			
ZW		-19	-0.05	0.10	-0.90	-0.02	-10	-0.4		88	-0.56	82
Va EL							534	22.4			9.4	
NK	0(0)/3						501	15.0			9.1	
ZW		-30	-0.15	-2.10	-2.70	-0.01	-14	-1.6		67	-0.95	70
Mu EL							460	13.2			12.7	
NK	0(0)/7						459	15.6			9.8	
ZW		-28	-0.01	1.50	0.50	-0.02	-12	0.4		100	-0.18	94

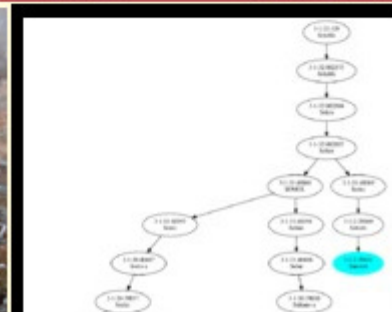

V-Linie

16 Generationen

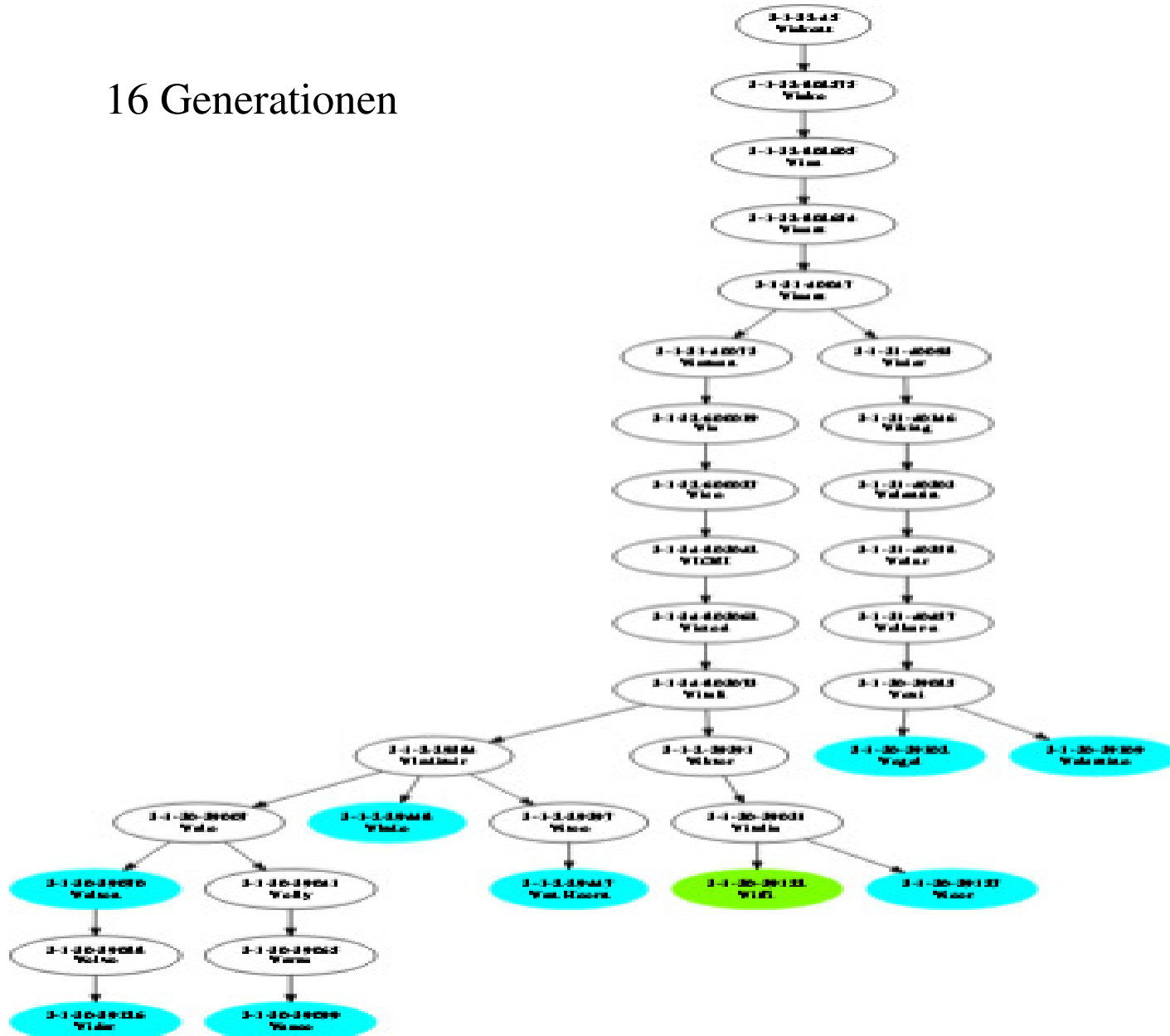

Internetauftritte - Problem ! Aber Lösung in Sicht!!!

www.deutsches-sattelschwein.de

Wird neu gestaltet

Deutsches Sattelschwein

Startseite Rasseinfos Zucht Vermarktung Wissenswertes Presse

Blutlinie S

Siggs
HB-Nr: 3-1-30-39155
Geburtsdatum: 08.07.2016
TRKFBG: 8 7 7 8 7 7
Zitzen: 7 / 7
Inzucht: 8,1
PVC-Nummer: 476
[ausführlicher Stammbaum](#)

Besitzer
Dr. Pulz, Robert
14827 Wiesenburg

Züchter
Tiedemann, Lars
14798 Tieckow

Stammbaum
MM: Prisca (3-2-30-38114) MV: Phoenix (3-1-30-39035) VM: Doerthe (3-2-30-38123) VV: S... (3-1-30-...)
Mutter: Pepper (3-2-30-38222) Vater: Smock (3-2-30-39058)
Siggs (3-1-30-39155)

Sepps
HB-Nr: 3-1-30-39153
Geburtsdatum: 03.12.2015
TRKFBG: 8 8 8 8 8 8
Zitzen: 8 / 8
Inzucht: 2,7
[Zuchtwertinformationen](#)
[ausführlicher Stammbaum](#)

Besitzer
Freilichtmuseum Hesenpark
62267 Neu Anspach
<https://www.hessenpark.de/>

Züchter
Kutzeburger Mühle eV.
03051 Cottbus

Stammbaum
MM: Perka (3-2-30-38050) MV: Paul (3-1-30-39002) VM: Heidrun (3-2-30-3844) VV: Sultano (3-1-30-39010)
Mutter: Padma (3-2-30-38274) Vater: Suntke (3-1-30-39042)
Sepps (3-1-30-39153)

www.sattelschweineber.de

Seite wird eingestellt,
Umleitung auf

Öffentlichkeitsarbeit



Über 20
Sattelschweinhalter
werben bereits mit
Hofschildern

Zertifikat zur
Vermarktung von
Sattelschweinprodukten



Sonderbriefmarke Deutsches Sattelschwein

Initiatoren

Meininger Briefmarkensammlerverein

Briefmarkenblock „Alte und gefährdete Nutzierrassen Deutschlands“ erschien am 1.9.2016

Röhnschaf und Deutsches Sattelschwein



BraLa 2016 in Paaren/Glien

Jungsauen aus Schmerwitz



Verkostung



MELA 2016

Seit vielen Jahren dabei ...

Familie Neurath aus Darze mit
einer Sattelschweinsau mit Ferkeln



Herrn Barabas mit einer
Jungsauenkollektion aus Klein Kiesow



Beide Aussteller wurden
mit der
**Tierzuchtmedaille in
Gold** geehrt



Jungeber von Familie
Neurath

Ausstellungen bedürfen langfristiger Vorbereitung

MELA 14. bis 17.9.17

Anpaarung Sau: ca. 20.4.17

Geburt Jungsauen: Ende Jan. bis Mitte Febr. 2017

Geburt Läufer: Juni 2017

BraLa 10. bis 13.5.18

Anpaarung Sau: Mitte Dezember 2017 !!!!

Geburt Jungsauen: September 2017

Geburt Läufer: Mitte Jan. bis Mitte Febr. 2018

Schwerpunkte für die weitere Arbeit

- Aktive Mitarbeit der Züchter durch zeitnahe Meldungen (Mail oder Fax) von Veränderungen, Zuchttierbedarf und Anmeldung von Eigenleistungsprüfungen
- Zucht auf rassetypische Eigenschaften wie Mütterlichkeit, Robustheit und Fruchtbarkeit
- Erhalt der Genealogien zur Vermeidung von Inzucht
- Beachtung des Erhalts der Fleischqualität beim Sattelschwein
- Herstellung und Bewerbung von Spezialprodukten
- Öffentlichkeitsarbeit durch :
 - Aktualisierung der Internetseite !!!!
 - Teilnahme an Messen und Ausstellungen

Erhaltung einer alten Rasse, die von Züchtern und Verbrauchern gleichermaßen begehrt wird

Gesundheitsmanagement und Seuchenschutz für gefährdete Nutzierrassen (GeSGeN) GEH-Projekt

Fachbeirat für Tiergenetische Ressourcen

- einen Aufgabenschwerpunkt „Vorbeugende Maßnahmen für den Seuchenfall“
- Erarbeitung von Schutzmaßnahmen für besonders schützenswerte genetische Ressourcen

GEH-Projekt

- Beratungsbesuche zum Thema Gesundheit, Hygiene und Seuchenprophylaxe
- Hoftierärzte und Tiergesundheitsdienste werden mit eingebunden.

Nach Analyse und Bewertung der betrieblichen Gegebenheiten kommen potentiell geeignete Höfe in eine Vorauswahl für die Beantragung einer Ausnahmegenehmigung im Seuchenfall.

Ziel

- praxisnahe Infomaterialien zum Thema Prophylaxe und Hygiene in der Tierhaltung
- sollen die Auseinandersetzung mit dem Thema Seuchenhygiene bei den Tierhaltern und die Umsetzung auf dem Betrieb fördern.
- event. Schutzstatus für Betrieb im Seuchenfall

Anfrage der GEH :

Betriebsbesuche am 16. und 17.5.2017 bei Sattelschweinzüchtern im
Umkreis Berlin und westlich davon

Vielen Dank für die Aufmerksamkeit!!