

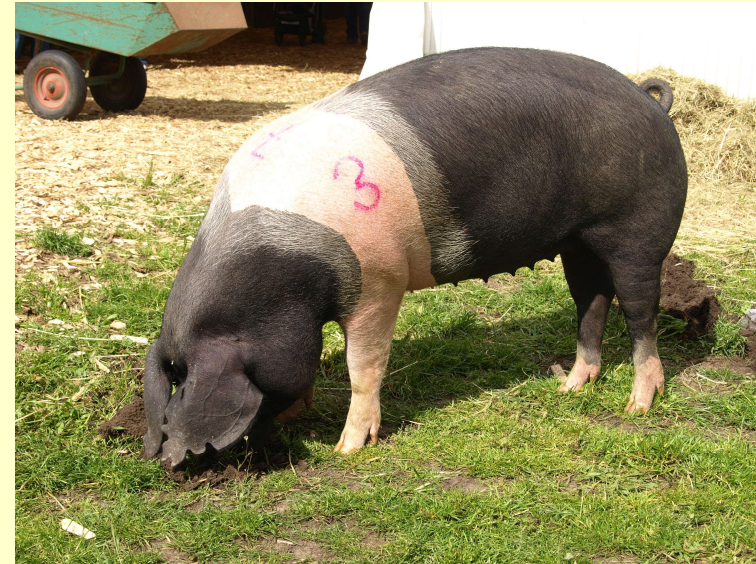

Sattelschweinzucht - unser Beitrag zur Arterhaltung



13. Sattelschweinzüchtertreffen am 25.Mai 2018 in Ruhlsdorf

Hybridschweinezuchtverbandes Nord/Ost e.V.



Warum sind Sie Mitglied im Verband ??????

- Früher war man Mitglied um gesellschaftsfähig zu sein und Privilegien zu genießen
- Heute ist der individuelle Vorteil wichtiger als der Solidaritätsgedanke
- Uns geht es um die Bündelung der Interessen bei der Bewahrung der Individualität jedes einzelnen Mitglieds
- Verband als Moderator für die Kommunikation nach innen und außen
- Identifikation der Mitglieder mit ihrem Verband sehr wichtig!
- Mitglieder müssen Sachkunde, Fachwissen, Service und Präsenz einfordern!

Was bietet der HSZV N/O e.V. ?

Herdbuch für alle Sattelschweine wird zentral beim HSZV geführt

- **Sauenplanerführung** fast aller Züchter durch den Verband
- Steuerung des **Tierhandels** mit dem Ziel des Linieerhalts und der Inzuchtvermeidung
- **Vor Ort Betreuung** der Züchter - soweit möglich

Was erwartet er von seinen Mitgliedern ?

- **Zeitnahe Übergabe** aller Fruchtbarkeitdaten wie Wurfmeldungen u.ä.
- **Meldung** von Bestandsänderungen wie Zuchttierkauf und -verkauf
- **Verlässlichkeit** bei getroffenen Absprachen
- **Mitwirkung** bei den Beschickung von Ausstellungen



Sattelschweinzucht im Betreuungsgebiet



Deutsches Sattelschwein

Jahr	Züchter	Eber	HB-Sauen ab 1. W.
2006	12	12	20
2007	19	23	39
2008	23	24	48
2009	33	33	90
2010	40	32	110
2011	43	32	119
2012	44	41+1	143
2013	47	41+2	152
2014	70	42+3	187
2015	75/65	55+3	225
2016	66/57	49+4	202
2017	58/50*	52+2**	200

* Mitglieder gesamt/mit HB-Tieren ** Deckeber + Besamungseber

Derzeit Züchter in 10 Bundesländern





Sattelschweinzüchter nach Bundesländern

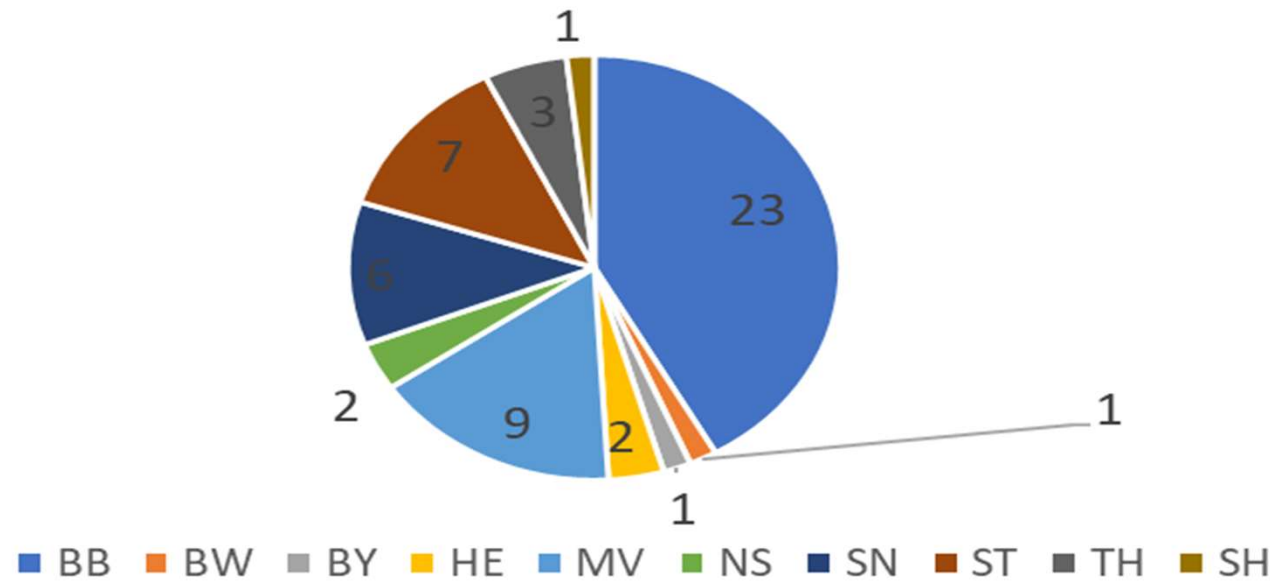



Herdbuchtiere nach Bundesländern

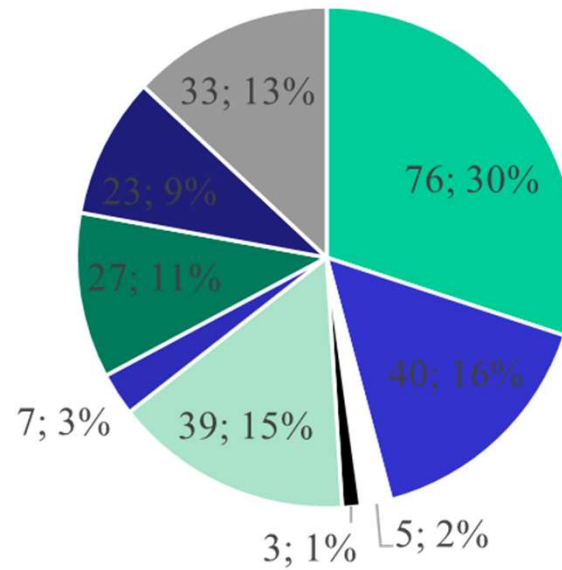

■ BB ■ BW ■ BY ■ HE ■ MV ■ NS ■ SN ■ ST ■ TH



Bestandsgrößen

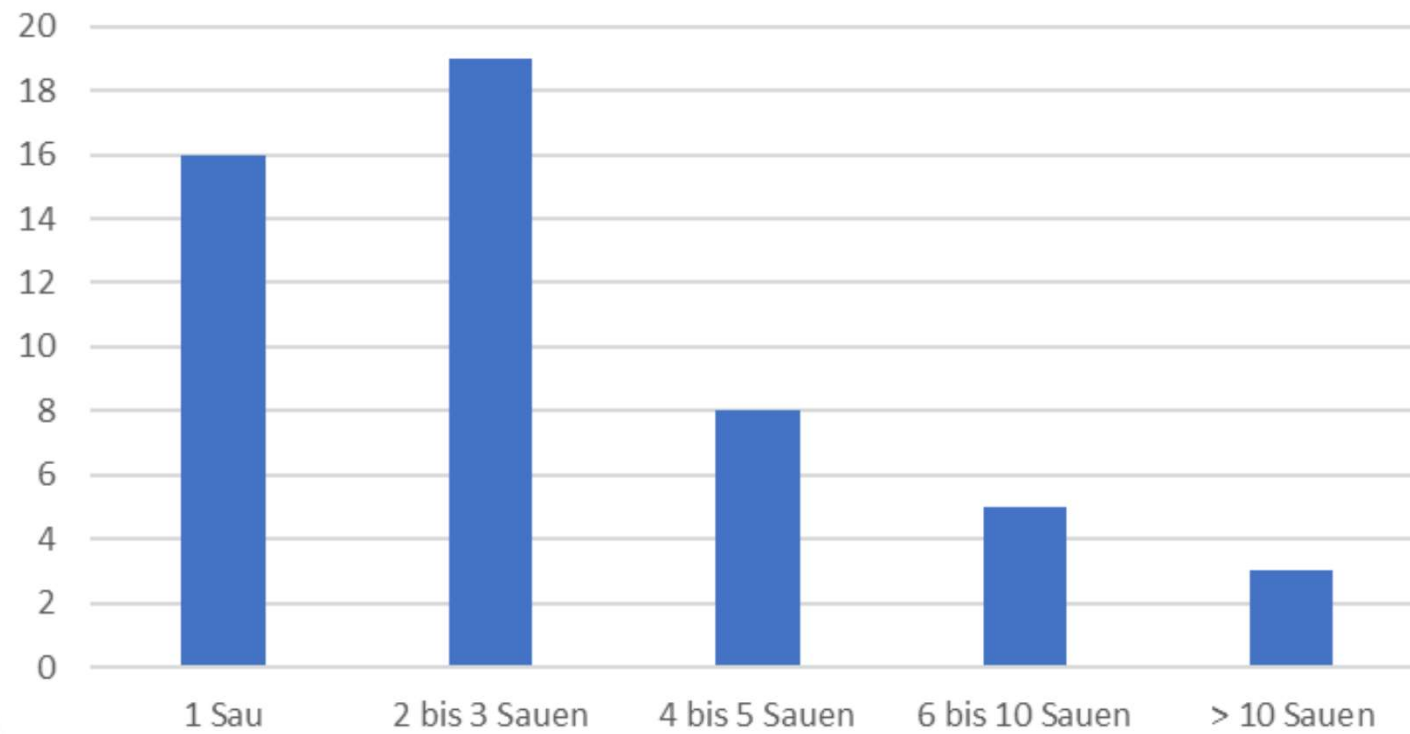

2017

140 Reinzuchtwürfe, 203 Kreuzungswürfe



Verteilung der Genealogien nach HB-Ebern



F	8 Eber
G	6 Eber
H	4 Eber
O	7 Eber
P	11 Eber
R	7 Eber
S	6 Eber
V	5 Eber



Vorrangig den Erhalt der
Linie H, S und O im Auge behalten !!!

Verteilung der Eberlinien insgesamt

Eberlinie	HSZV	FAS	Insgesamt
F	7 +1	3	11
G	6 (1)	1	7
H	4	3	8
O	7	3	10
P	10+1	4	15
R	7	4	11
S	6	3	9
V	5	3	8
	54	24	78



Besamungseber

Besamungsstation Legde

Eber Frieder

seit Okt. 2016

243 verk. Port..



Besamungsstation Neustadt/Aisch

Eber Pegasus

seit März 2015

564 verk. Port.



Umfrage:

46 Fragebögen verschickt, 19 zurück erhalten

Warum Sattelschweine ?

Rasseerhalt und besondere Eigenschaften der Rasse

Betriebsform

4 x Haupterwerb, 9x Nebenerwerb, 4x Hobby, 3x Archehof

Haltungsform

5x Stall, 8x Stall mit Auslauf, 6x Freiland (dav. 3x Abferklung im Stall)

Haltungsdauer

>10 Jahre 3x, >5 Jahre 8x, <5 Jahre 8x

Anpaarung

14x RZ, 4x50%RZ+50% KR, 1x0%RZ+90%KR

Umfrage Teil 2

Wirtschaftsform

6x Bio, 13x konventionell

Verpaarung

17x Deckeber, 2x KB, 0x Leiheber

Voraussichtliche Entwicklung

Tierbestand

8x vergrößern, 11x gleichbleibend

Vermarktung

hauptsächlich Hofläden, Märkte, Gaststätten
wenige Schlachthof, Leasing

10x Ausbau möglich, 9x gleichbleibend

Umfrage Teil 3 - Wünsche

- Werbeaktionen für Sattelschwein
- Linienerhalt
- Messe Grüne Tage in Erfurt 9-18 Werbung möglich
- Zuchttiervermarktung über Bioverbände
- Unterstützung bei Zuchttiervermarktung –
Wahrnehmung
- Aufklärung zur Fleischqualität über Dehoga an
Gaststätten und Hotels
- Sonderregelung bei Schweinepestausbuch ?
- Weiterer Eber in Besamungsstation?
- Fair handeln – Zucht hat ihren Preis !!!



Betreuung durch HSZV



Betriebsbesuche	2011	2012	2013	2014	2015	2016	2017
insgesamt	99	100	116	153	164	136	116
ELP	31	38	39	40	55	38	35
Wurfabnahmen	45	41	41	52	49	53	38
Beratung/Betreuung	30	40	55	61	60	45	43

Zusätzlich Betreuung durch Frau Gschwender in Sachsen, Thüringen und zT. Sachsen Anhalt

- Führung der Sauenplaner für *jeden* Mitgliedsbetrieb
- Herdbuchführung, Zuchtwertschätzung
- Koordination Tierhandel

Erhaltungszucht bedarf intensiver Betreuung



Ergebnisse der Eigenleistungsprüfung

	Jahr	Anzahl	Alter	Zitzen	LTZ g	SSPk	MFA %
JS	2011	76	237	14,8	493	19,5	50,0
	2012	82	217	14,9	500	17,8	51,7
	2013	75	226	14,8	506	16,7	52,8
	2014	67	226	14,8	491	18,0	51,1
	2015	106	224	14,8	513	16,0	51,4
	2016	91	224	14,4	513	17,1	48,8
	2017	64	231	14,9	508	20,6	49,5
	JE	2011	17	225	14,9	496	17,5
2012		20	231	15,1	535	15,8	51,7
2013		22	214	15,5	551	15,6	53,3
2014		15	217	15,2	546	17,2	52,3
2015		27	230	15,0	515	16,5	53,0
2016		21	241	15,4	558	17,9	51,9
2017		18	210	14,9	540	18,5	51,6



Zuchttierhandel

	2011	2012	2013	2014	2015	2016	2017
verk. Eber	12	11	11	13	9	6	12
Eber eigene Herde	11	14	8	8	25	16	17
AS + ged. JS	11	12	15	16	11	8	6
unged. JS	24	10	9	20	4	10	24
weibl. ZL	24	23	29	20	14	13	15
männl. ZL	11	6	13	9	17	9	9
insgesamt	82	62	85	86	80	63	83



Mithilfe der Züchter bei der Erfassung der Daten für die Herdbuchführung!!

Bitte unbedingt **zeitnah** melden:

- Abgänge von Zuchttieren - mit Datum und Ursache
- Zuchttierverkäufe – Lieferscheine !!!!
- Wurfmeldungen von HB-Sauen, auch bei Mastanpaarungen
(Meldeformular ausfüllen)
- Jungeber und Jungsauen zur Eigenleistungsprüfung anmelden
(mit einem Alter von 180 bis 220 Lebenstagen)



Aktive Mitarbeit der Züchter ist zwingend für Erfolg

Eberinformationen

<http://hszvno.zwiss.net>



ZwISS
Das Zuchtwertinformationssystem

[Besamungseber-Katalog](#)

Übersicht über die Belegung der Station(en)

Stationen (alle Rassen)	Rassen (alle Stationen)
BVN SA	Deutsche Landrasse Rotbunte Husumer Deutsches Edelschwein Sattelschwein Pietrain

Station	Rassen
BVN BVN Schweinebesamung Malchin GmbH	Deutsche Landrasse Deutsches Edelschwein Pietrain

Station	Rassen
	Rotbunte Husumer Sattelschwein



Eberauflistung

SA - Sattelschwein					
Nummer	Name	GZW	Nummer	Name	GZW
1-30-39078	Faik	120	1-2-29450	Ole Otto	-
1-2-29468	Felix	126	1-2-29467	Onnu	-
1-2-29463	Festus	-	1-2-29452	Orson	86
1-30-39151	Fidel	126	1-30-39061	Oskar	106
1-2-29462	Fiete	-	1-30-39055	Ossi	91
1-30-39113	Finn	145	1-30-39115	Otis	116
1-30-39149	Fips	108	1-30-39148	OtisAli	89
1-30-39144	Franz	107	1-30-39135	Paule	67
1-30-39121	Fred	100	1-30-39111	Paulus	102
1-2-29449	Friech	109	1-26-19956	Pegasus	82
1-2-29466	Friedbert	-	1-30-39092	Pelle	85
1-30-39145	Frieder	127	1-2-29464	Peltor	-
1-30-39133	Friedrich	142	1-30-39157	Pepone	105
1-30-39114	Frisko	131	1-2-29461	Peterson	114
1-2-29453	Fritz-Ole	-	1-30-39156	Philip	150
1-30-39139	Gansow	94	1-34-803111	Philmon	99
1-2-29422	Georg	-	1-30-39159	Pico	102
1-2-29465	Gerdt	-	1-30-39158	Pietro	84
1-30-39129	GianLuigi	119	1-30-39110	Pinoccio	108
1-30-39124	Gildo	118	1-2-29451	Poldi	85
1-2-29443	Giovanni	107	1-30-39106	Pontius	84
1-2-29445	Gisbert	87	1-30-39147	RammsteinR	101
1-34-803108	Gomer	117	1-30-39138	Recke	92
1-30-39142	Gonydunze	94	1-2-29457	Reiner	109
1-2-29434	Gottwald	-	1-30-39090	Rochus	107
1-30-39118	Gregor	93	1-2-29458	Roubert	123
1-30-39134	Grobian	117	1-30-39136	Rüpel	100
1-30-39152	Hafer	93	1-2-29431	Samson	-
1-30-39081	Hannes	94	1-30-39107	Sebastian	88
1-26-19912	Hannibal	93	1-30-39153	Sepp	86
1-2-29460	Hans	-	1-30-39155	Siggi	78
1-30-39130	Harald	112	1-2-29441	Sirius	77

DS**Sebastian - 1-30-39107 -****GZW: 88**

Züchter: Björn Pauke, Dorfstr. 31, 39517 Schelldorf

Besitzer: LWB Hess, Glindower Straße 18, 14547 Beelitz, OT Kleistow

geb.: 23.07.2014

T R K F B G: 8 8 8 8 8 8

Zitzen: 8/8

1-30-39087 Snoopy	1-30-39059 Samson
	2-30-38157 Adelheid
2-30-38304 Gitte	1-30-39046 Gimpel
	2-30-38152 Gerda

Inzucht: 1.1

Reinzucht	N	PTZ	FuV	RmFI	MFA	pH1	LTZ	US	TSV	GZW	IgF	FB
Ti EL							534	17.7			11.2	
NK	2(0/1)/5	826	2.98	38.2	47.3	6.5	450	20.0	2.30			
ZW		-19	-0.05	0.10	-0.90	-0.02	-10	-0.4		88	-0.56	82
Va EL							534	22.4			9.4	
NK	0(0)/3						501	15.0			9.1	
ZW		-30	-0.15	-2.10	-2.70	-0.01	-14	-1.6		67	-0.95	70
Mu EL							460	13.2			12.7	
NK	0(0)/7						459	15.6			9.8	
ZW		-28	-0.01	1.50	0.50	-0.02	-12	0.4		100	-0.18	94

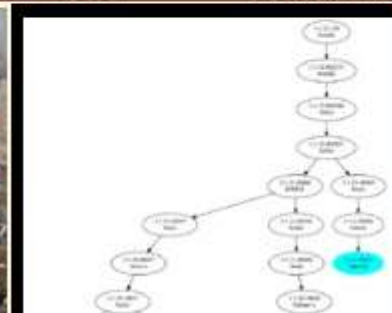

Öffentlichkeitsarbeit



Über 25
Sattelschweinhalter
werben bereits mit
Hofschildern

Zertifikat zur
Vermarktung von
Sattelschweinprodukten



Internetauftritte - neu gestaltet !!!!

www.deutsches-sattelschwein.de

The screenshot shows the website interface for 'Deutsches Sattelschwein'. At the top, there is a navigation bar with links for 'Startseite', 'Rasseinfos', 'Zucht', 'Vermarktung', 'Wissenswertes', and 'Presse'. Below this, the main content area is titled 'Blutlinie S' and features two pig profiles. Each profile includes a photo of the pig, its name, registration number (HB-Nr.), birth date (Geburtsdatum), TRKFBG number, litter size (Zitzen), inbreeding coefficient (Inzucht), and PVC number. It also lists the owner (Besitzer) and breeder (Züchter) with their contact information. A pedigree chart (Stammbaum) is provided for each pig, showing its parents and grandparents.

Siggie
HB-Nr: 3-1-30-39155
Geburtsdatum: 08.07.2016
TRKFBG: 8 7 7 8 7 7
Zitzen: 7 / 7
Inzucht: 8,1
PVC-Nummer: 476
[ausführlicher Stammbaum](#)

Besitzer
Dr. Pulz, Robert
14827 Wiesenburg

Züchter
Tiedemann, Lars
14798 Treckow

Stammbaum
MM: Prisca (3-2-30-38114) MV: Phoenix (3-1-30-39035) VM: Doerthe (3-2-30-38123) VV: S... (3-1-30-...)
Mutter: Pepper (3-2-30-38222) Vater: Smock (3-2-30-39058)
Siggie (3-1-30-39155)

Sepp
HB-Nr: 3-1-30-39153
Geburtsdatum: 03.12.2015
TRKFBG: 8 8 8 8 8 8
Zitzen: 8 / 8
Inzucht: 2,7
[Zuchtwertinformationen](#)
[ausführlicher Stammbaum](#)

Besitzer
Freilichtmuseum Hessenpark
62267 Neu Anspach
<https://www.hessenpark.de/>

Züchter
Kutzeburger Mühle eV.
03051 Cottbus

Stammbaum
MM: Perka (3-2-30-38050) MV: Paul (3-1-30-39002) VM: Heidrun (3-2-30-3844) VV: Sultano (3-1-30-39010)
Mutter: Padma (3-2-30-38274) Vater: Suntke (3-1-30-39042)
Sepp (3-1-30-39153)

www.sattelschweineber.de

Seite wurde eingestellt,
Umleitung auf

MELA 2017

Seit vielen Jahren dabei ...

Familie Neurath aus Darze mit
einer Sattelschweinsau mit Ferkeln



Herr Barabas mit einer
Jungsauenkollektion aus Klein Kiesow



Beide Aussteller wurden mit der **Tierzuchtmedaille in Gold**
geehrt

BraLa 2018 in Paaren/Glien

Zuchtläufer vom Gut Müggenbusch



Verkostung



Tierzuchtmedaille in Gold



- Domäne Dahlem
- Landhof Rahlf
- Gut Hirschaue

Kulinarisches vom Landhof Hess auf der BraLa



Verkaufswagen



Besuch vom Ministerpräsidenten



Probeshäppchen ernten viel Lob



Leckerer zum BraLa Brunch

Ausstellungen bedürfen langfristiger Vorbereitung

MELA 13. bis 16.9.18

Anpaarung Sau: ca. 20.4.18

Geburt Jungsauen: Ende Jan. bis Mitte Febr. 2018

Geburt Läufer: Juni 2018

BraLa 9. bis 12.5.19

Anpaarung Sau: Mitte Dezember 2018 !!!!

Geburt Jungsauen: September 2018

Geburt Läufer: Mitte Jan. bis Mitte Febr. 2019

Schwerpunkte für die weitere Arbeit

- Aktive Mitarbeit der Züchter durch zeitnahe Meldungen (Mail oder Fax) von Veränderungen, Zuchttierbedarf und Anmeldung von Eigenleistungsprüfungen
- Zucht auf rassetypische Eigenschaften wie Mütterlichkeit, Robustheit und Fruchtbarkeit
- Erhalt der Genealogien zur Vermeidung von Inzucht
- Beachtung des Erhalts der Fleischqualität beim Sattelschwein
- Herstellung und Bewerbung von Spezialprodukten
- Öffentlichkeitsarbeit durch :
 - Ständige Aktualisierung der Internetseite – läuft!
 - Teilnahme an Messen und Ausstellungen

Erhaltung einer alten Rasse, die von Züchtern und Verbrauchern gleichermaßen begehrt wird



Vielen Dank für die Aufmerksamkeit!!